

Gestão Avançada de Frota com software PHC

Quer gerir a frota de viaturas da sua empresa ou grupo de empresas com um software simples, líder de mercado e com reduzidos custos de manutenção?

Com PHC e com o nosso desenvolvimento já pode...

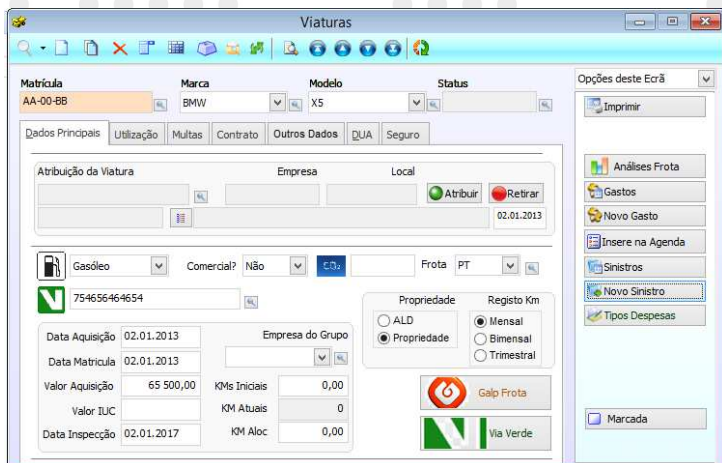

Importação de ficheiros Galp Frota para o SW PHC

Todos os dados importados ficam registados na Base de Dados para posterior extração e análise: Datas, Custos, Litros, Médias, Kms...



Importação de ficheiros Via Verde para o SW PHC

Todos os dados importados ficam registados na Base de Dados para posterior extração e análise: Datas, Custos, Passagens, Locais...

Conceito de Atribuição e Utilização de Viaturas

Atribuição da Viatura Empresa Local

02.01.2013

Com este desenvolvimento poderá distinguir as viaturas que estão atribuídas a um colaborador e aquelas que, pontualmente, foram utilizadas por um colaborador.

Registo de Multas

Poderá manter um registo de infrações e de forma autoamizada saber qual o colaborador que na data e hora da infração, estava na posse ou utilizava a viatura.



Tipo de Propriedade da Viatura

Propriedade

ALD

Propriedade

Poderá gerir a tipologia de propriedade da Viatura incluindo os vários contratos de Aluguer Operacional ou Leasing associados á mesma.

Contratos ALD

Nome	Km	Inicio	Fim

Registo de Kms

Matricula AA-00-BB

Data 31.01.2014

Nº de Kms 7500

Registo Km

Mensal

Bimensal

Trimestral

Todos os registos de Kms servirão para cálculo de Médias Anuais, Trimestrais, Mensais, da Viatura, do Colaborador, de desvios face ao contratado, penalizações e reembolsos.

Média Ano KMs Viatura 0,00

Desvio KMs Viatura 0,00

Desvio Valor KMs Viatura 0,00

Registo KM

Registo de Avaliação de Viaturas

Poderá manter um registo de avaliações da Viatura, quer para efeitos de histórico, quer para efeitos de interligação com o cálculo de franquias.

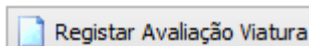

Desenvolvido em Visual FoxPro, a linguagem de programação do PHC



Rua Joaquim António Rodrigues Brigolas, Loja 2
2840-592 Casal do Marco - Seixal
Setúbal - Portugal

T [+351] 212 269 455 E geral@sinergreen.pt
F [+351] 212 269 459 W www.sinergreen.pt